





Kraj in datum: Celje, 17.02.2025

Številka kupca: 
Številka računa: 



Obračunsko obdobje:
JANUAR 2025

Prosimo plačajte do:
04.03.2025

Znesek za plačilo:
54,01 €

RAČUN FIZIČNA OSEBA

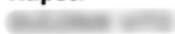
Kupec:

Davčna številka: prosimo sporočite



ECE BONUS ZA ECE SHOP

Začetno stanje: januar 2025	20,00 €
Skupna vrednost 2025 <i>Unovčljivo do 31.12.2025</i>	20,00 €
Skupna vrednost 2023-2024 <i>Unovčljivo do 28.2.2025</i>	45,00 €

ECE bonus je mogoče unovčiti v spletni trgovini ECE shop pri vrednosti nakupa 299,99 EUR ali več. Več informacij in pogoje unovčenja bonusa najdete na shop.ece.si.

Obvestilo!

ECE BONUS ZA OBDOBJE 2023/24 LAHKO UNOVČITE DO 28. FEBRUARJA!

S 1.1.2025 se je zaključila dvoletna shema zbiranja ECE bonusa in pričela nova, enoletna. Zneska bonusa za obe obdobji sta vidna na računu za energente in v portalu Moj ECE.

Bonus, ki ste ga zbrali do 31.12.2024 lahko unovčite za nakupe nad 299,99 € v ECE shopu le še do 28. februarja 2025. Po tem datumu unovčitev ne bo več možna.

Pred nakupom je potrebno opraviti registracijo in povezati vaš uporabniški račun z vašim pogodbenim računom za elektriko. Celoten postopek je hiter in opremljen z navodili, opravite ga na shop.ece.si. Pri sebi imejte zadnji račun za energente.

Rekapitulacija računa	Znesek v EUR
Elektrika	44,27
Skupaj osnova za DDV	44,27
Osnova za 22 % DDV	44,27
Znesek DDV 22 %	9,74
Skupaj račun	54,01
Znesek za plačilo	54,01

REKLAMACIJA RAČUNA

Reklamacije sprejemamo v osmih dneh od prejema računa na elektronski naslov prodaja@ece.si, po pošti na **ECE d.o.o., Vrunc̄eva 2 a, 3000 Celje**, osebno v informacijski pisarni ECE ali na brezplačni telefonski številki **080 22 04**.

Ob reklamaciji računa je potrebno navesti odbirek števca na dan reklamacije ter številko vašega merilnega mesta ali pogodbenega računa.

PODATKI ZA PLAČILO RAČUNA

TRR **S156 0700 0000 2705 420**

Sklic 

Koda namena: **ELEC**

Rok za plačilo: **04.03.2025**

SKENIRAJTE KODO ZA PLAČILO ►

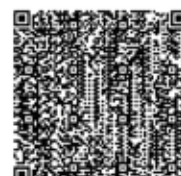

NAČIN MERJENJA: DVOTARIFNI, **NAČIN OBRAČUNA:** NEAKONTACIJSKI, **ŠTEVILKA ŠTEVCA:** , **VAROVALKA:** 3X20, **ODJEMNA SKUPINA:** GOSPODINJSKI ODJEM, **DOBAVA:** ECE ELEKTRIKA, **VELJAVNOST CEN DO:** DO PREKLICA, **ŠT. POGODBE:** , **NAZIV MERILNEGA MESTA:** **ID ECE:** , **GSRN MM:** , **GSRN MT:** , **UVRSTITEV**
OBRAČUNA: M1-1

MERILNI PODATKI

Št. števca	Način pridobivanja stanja	Tarifna postavka	Datum od - do	Staro stanje	Novo stanje	Razlika	Konst.	Količina
12610806	DALJINSKI	ODČITEK VT	01.01.2025 - 01.02.2025	13766	13948	182	1	182
12610806	DALJINSKI	ODČITEK MT	01.01.2025 - 01.02.2025	14107	14277	170	1	170

Povprečna dnevna poraba (PDP) v kWh	11,35	SKUPAJ PORABA (v kWh):	352
PDP referenčnega odjemalca v RS v kWh	10,62		

OBRAČUN PORABLJENE ELEKTRIČNE ENERGIJE

Produkt	Obdobje od	Obdobje do	Št. dni	Količina	Enota	Faktor utežitve	Cena v EUR	DDV v %	Vrednost v EUR brez DDV
Dogovorjena moč za časovni blok 1	01.01.2025	31.01.2025	31	3,8	kW	1	0,912240	22,00	3,47
Dogovorjena moč za časovni blok 2	01.01.2025	31.01.2025	31	3,8	kW	1	0,912240	22,00	3,47
Dogovorjena moč za časovni blok 3	01.01.2025	31.01.2025	31	3,8	kW	1	0,162970	22,00	0,62
Dogovorjena moč za časovni blok 4	01.01.2025	31.01.2025	31	3,8	kW	1	0,004070	22,00	0,02
Prevzeta EE za časovni blok 1	01.01.2025	31.01.2025	31	133	kWh	1	0,019980	22,00	2,66
Prevzeta EE za časovni blok 2	01.01.2025	31.01.2025	31	117	kWh	1	0,018330	22,00	2,14
Prevzeta EE za časovni blok 3	01.01.2025	31.01.2025	31	80	kWh	1	0,018090	22,00	1,45
Prevzeta EE za časovni blok 4	01.01.2025	31.01.2025	31	22	kWh	1	0,018550	22,00	0,41
SKUPAJ OMREŽNINA									14,23
Energija VT	01.01.2025	31.01.2025	31	182	kWh	1	0,084000	22,00	15,29
Energija MT	01.01.2025	31.01.2025	31	170	kWh	1	0,070000	22,00	11,90
Fiks.del-pavšalni strošek	01.01.2025	31.01.2025	31	1		1	1,990000	22,00	1,99
SKUPAJ ENERGENT									29,18
Prispevek OVE+SPT	01.01.2025	31.01.2025	31	3,8	kW	1	0,000000	22,00	0,00
Prispevek za EnU	01.01.2025	31.01.2025	31	352	kWh	1	0,000800	22,00	0,28
Prispevek za DelOp	01.01.2025	31.01.2025	31	352	kWh	1	0,000130	22,00	0,05
Trošarina I	01.01.2025	31.01.2025	31	352	kWh	1	0,001530	22,00	0,54
SKUPAJ PRISPEVKI IN TROŠARINA									0,87
SKUPAJ OBRAČUNANO BREZ DDV									44,27

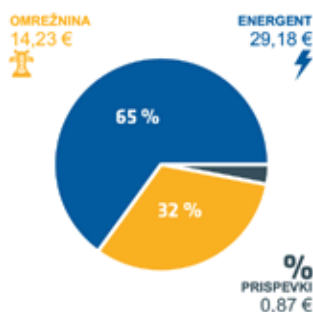
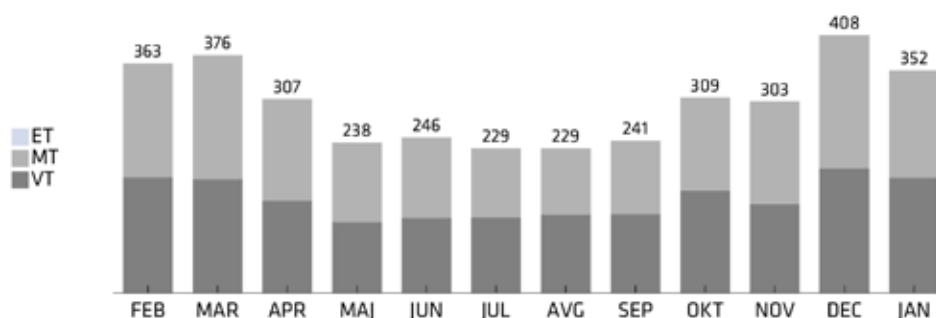
STRUKTURA VSEBIN ZA MERILNO MESTO (brez DDV)

PORABA ELEKTRIČNE ENERGIJE V ZADNJIH 12 MESECIH V kWh

Javljanje sprememb

Spremembe (naslov, plačnik, prejemnik, drugi podatki), ki se nanašajo na pogodbeni odnos, je potrebno sporočiti dobavitelju električne energije/ zemeljskega plina najkasneje v osmih dneh po nastali spremembi.

Postopek menjave dobavitelja

Postopek je opisan na spletnem naslovu Agencije za energijo www.agen-rs.si/gospodinjiski/elektrika/kako-zamenjam-dobavitelja

Enotna kontaktna točka

www.agen-rs.si/skupna_kontaktna_tocka

Primerjalnik stroškov oskrbe z električno energijo

Primerjalnik se nahaja na spletni strani Agencije za energijo

www.agen-rs.si/gospodinjiski/elektrika/kako-zamenjam-dobavitelja

Dostop do merilnih podatkov in sprememba obračunskih podatkov

Več informacij je dosegljivih na portalu URO (www.uro.si) in na portalu Moj elektro (mojelektro.si).

Zaokroževanje zneskov na računu

Zneski DDV ter vsota Dajatev in prispevkov pri prikazu obračuna posameznih merilnih mest so zaradi zaokroževanja zgolj informativne narave, saj lahko prihaja do odstopanj glede na obračunani DDV na izstavljenem računu.

Izdajatelj računa

Družba ECE d.o.o. je vpisana v sodni register Okrožnega sodišča v Celju. Osnovni kapital družbe: 3.436.767,65 EUR; matična številka: 6064892000; ID št. za DDV: SI55722679.

Informacije o načinu izračuna postavk na računu

Za dostop do podrobnih informacij o načinu izračuna posameznih postavk na računu obiščite spletno mesto www.ece.si/za-dom/podpora-kupcem/razlaga-racuna/.

Kontaktne podatke potrošniških organizacij

Za dostop do kontaktnih podatkov potrošniških organizacij obiščite spletno mesto www.gov.si/teme/varstvo-potrosnikov/.

Sprejemanje in reševanje pritožb kupcev

v skladu z zakonodajo je podjetje imenovalo zunanjo neodvisno osebo, ki v primeru nezmožnosti dogovora med strankama prevzame urejanje postopka pritožb gospodinjiskih kupcev. Več na povezavi www.ece.si/pohvale-in-obravnavo-pritozb/.

Pogosta vprašanja

Odgovore smo pripravili na spletni strani ece.si pod zavihkom podpora kupcem.

Učinkovita raba energije in varčevanje z energijo

Obiščite ece.si in preverite nabor ukrepov za učinkovito rabo energije. Z uporabo portala Moj ECE (moj.ece.si), pa boste lahko porabo energentov tudi uravnavali.

SESTAVA PRIMARNIH VIROV ZA PROIZVODNJO ELEKTRIKE

Dobavitelj: ECE d.o.o., Vruncčeva ulica 2a, 3000 Celje
Leto: 2023

Leto 2023	Delež za skupne dobavljene količine
Fosilna goriva:	60,51%
premog in lignit	34,94%
zemeljski plin	21,12%
naftni derivati	1,25%
nedoločljivo	3,20%
Jedrsko gorivo:	17,14%
Obnovljivi viri:	22,35%
vodna energija	11,28%
veter	1,56%
sončna energija	8,42%
geotermalna energija	0,00%
biomasa	1,09%
nedoločljivo	0,00%
Skupaj:	100,00%

Izpusti ogljikovega dioksida in nastali radioaktivni odpadki na proizvedeno kWh v letu 2023

Ogljikov dioksid	0,4193 kg/kWh
Radioaktivni odpadki	476,82 µg/kWh

Sestava primarnih virov za proizvodnjo elektrike 2023

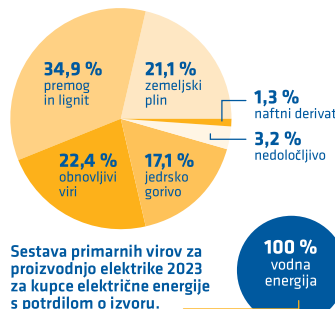

Sestava primarnih virov za proizvodnjo elektrike 2023 za kupce električne energije s potrdilom o izvoru.

Viri informacij o vplivih na okolje: www.ece.si, www.okolje.info, www.agen-rs.si, kazalci.arso.gov.si

Opomba: Pri preračunu sestave primarnih virov za proizvodnjo elektrike, ter pri preračunu izpustov ogljikovega dioksida in nastalih radioaktivnih odpadkov so bili upoštevani podatki skupne preostale sestave proizvodnih virov, katere je objavila Agencija za energijo na spletni strani www.agen-rs.si in ECE potrdila o izvoru.

DELOVNI ČAS INFORMACIJSKIH PISARN ECE:

CELJE, Vruncčeva ulica 2a
KRŠKO, Cesta 4. julija 32

KRANJ,
Ulica Mirka Vadnova 3

VELENJE,
Partizanska cesta 52 a
SLOVENJ GRADEC,
Francetova cesta 12

ponedeljek, torek, četrtek:
7.00-15.00
sreda: 8.00-16.00
petek: 8.00-13.00

ponedeljek: 8.00-12.00
sreda: 12.00-16.00
petek: 8.00-12.00

ponedeljek: 7.00-15.00
sreda: 8.00-16.00
petek: 7.00-13.00
zaprt med 11.00 in 11.30

KLICNI CENTER ECE

Delovni čas klicnega centra ECE:
ponedeljek-petek: 7.00-20.00

